

NOVITA'! Dal 14 febbraio 2015

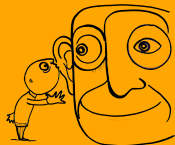

IL PUNTO DI ASCOLTO

per il personale e i genitori degli alunni dell'IC di Trofarello

IL PUNTO DI ASCOLTO è un primo momento di ACCOGLIENZA

con la consulenza di uno psicologo per cercare, insieme alle famiglie, di rispondere alle difficoltà quotidiane nel rapporto con i figli, con la scuola o all'interno della famiglia.

La consulenza dello psicologo è un'occasione di RIFLESSIONE e SUPPORTO con la possibilità di concordare interventi mirati e attivare la rete di servizi del territorio.

Il contenuto dei colloqui è riservato e protetto dal SEGRETO PROFESSIONALE.

QUANDO

- Sabato 14 febbraio, ore 9-13
- Sabato 28 febbraio, ore 9-13
- Sabato 14 marzo, ore 9-13
- Sabato 28 marzo, ore 9-13
- Sabato 11 aprile, ore 9-13
- Sabato 18 aprile, ore 9-13
- Sabato 09 maggio, ore 9-13
- Sabato 23 maggio, ore 9-13
- Sabato 06 giugno, ore 9-13
- Sabato 13 giugno, ore 9-13

DOVE

I colloqui si svolgeranno a Trofarello, Centro Culturale "G. Marzanati", Via C. Battisti 25 negli spazi gentilmente concessi dal Comune di Trofarello

MODALITA' DI ACCESSO

IL PUNTO DI ASCOLTO è gestito dalla Psicologa Dott.ssa Barbara Rabù

Per appuntamenti: cell. 3391881387 ore 19-20, email: barbara.rabu@gmail.com

L'accesso, dedicato al personale e ai genitori degli alunni dell'Istituto Comprensivo di Trofarello, è GRATUITO, su appuntamento.

Per ogni famiglia è possibile concordare da 1 a 3 incontri.

INFO

Coordinatrice del progetto: Iannone Katiuscia, cell. 3456798649, katia_iannone@libero.it

Progetto in collaborazione con COMUNE DI TROFARELLO e ISTITUTO COMPENSIVO

